Scarlett Seixas
Mídia Kit // 2022

Meu nome é Scarlett Seixas, tenho 29 anos, sou gaúcha e atualmente moro em Canoas/RS. Sempre fui muito comunicativa e sempre amei fotografia. Fui modelo na infância e adolescência, fiz curso de teatro, trabalhei como vendedora de loja, fui estagiária de assessoria de comunicação, quase me formei jornalista, estou no final do curso bacharel em nutrição e sou modelo curvy size da Forum Model Management. Sempre fui inquieta e de gostos múltiplos. Gosto muito de moda, maquiagem, futebol, cerveja artesanal e tudo que possa harmonizar com o meu estilo de vida. Na metade de 2017 tornei meu Instagram público para compartilhar fotos do meu estilo de vida. No Instagram cativei um público fiel de 46,5 mil seguidores. Compartilho viagens, rótulos de cerveja, maquiagens, looks, dicas de faça você mesmo e tudo sobre o meu dia-a-dia. Meu conteúdo é amplo, porém focado no estímulo de assuntos e ações. Mostro de forma transparente minha vida real com intenção de gerar autenticidade e conexões verdadeiras com a comunidade que me acompanha.

INSTAGRAM

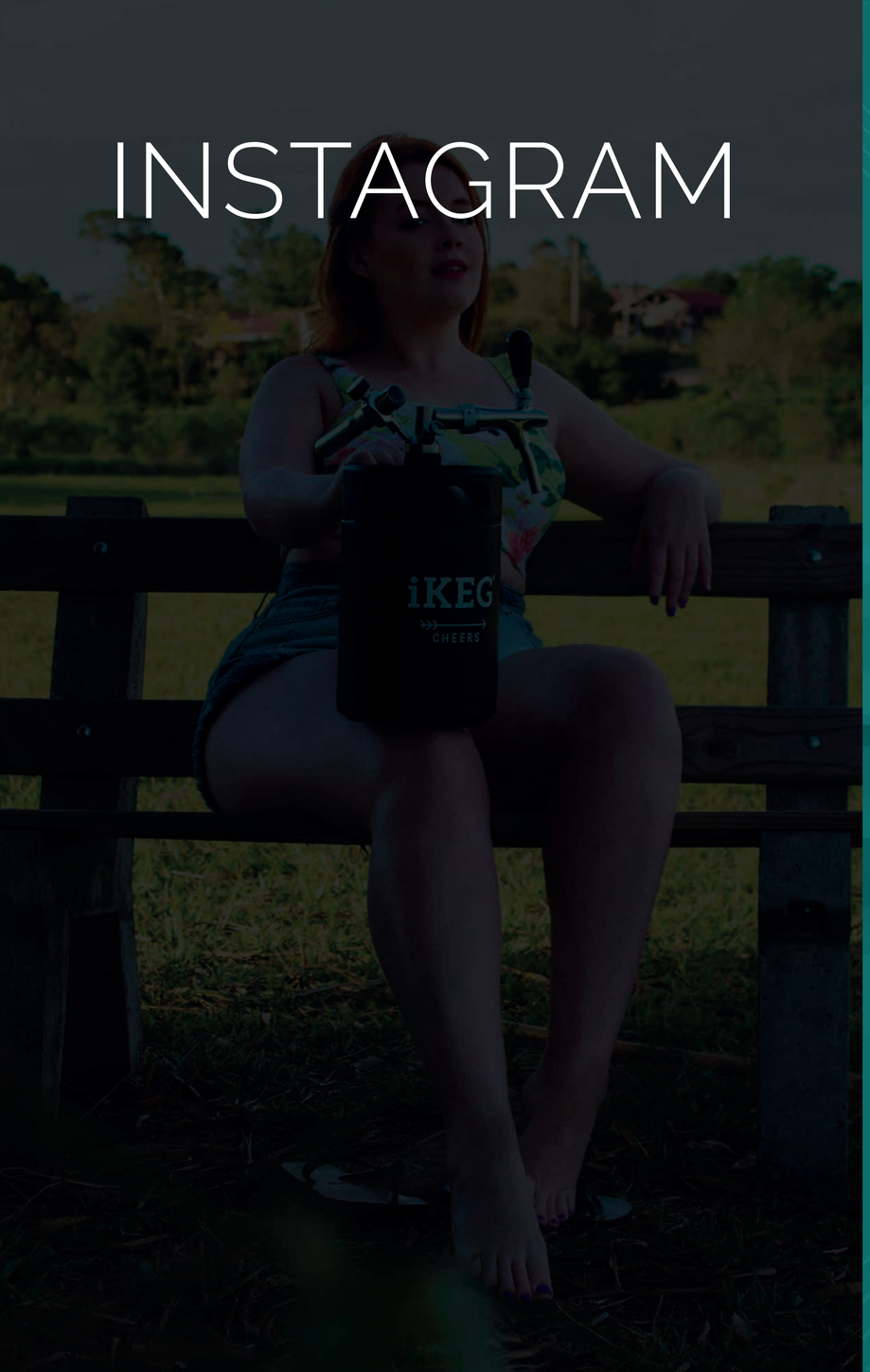

Principais países / Faixa etária

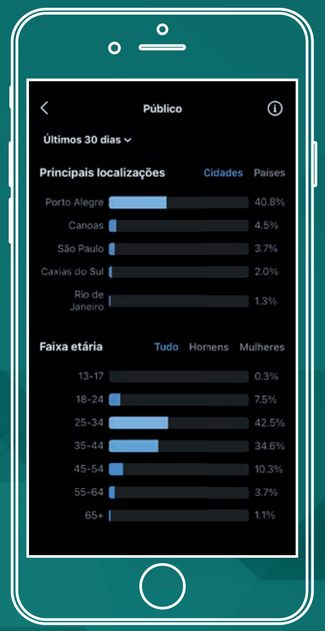

Principais cidades / Faixa etária

Contas alcançadas 10/02/21 até 10/03/21

Interações com o conteúdo
10/02/21 até 10/03/21

Alcance orgânico
10/02/21 até 10/03/21

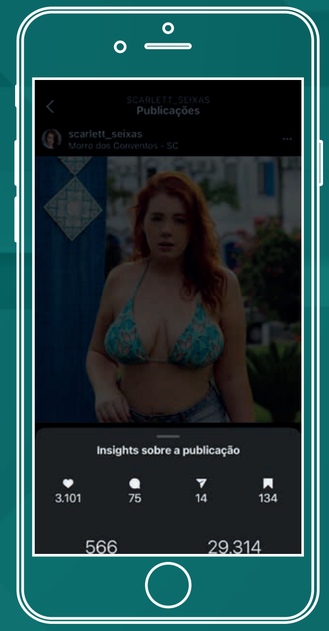

Informações (orgânicas)
10/03/21

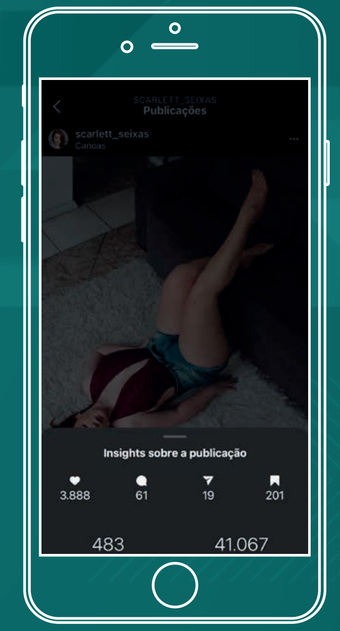

Informações (orgânicas)
10/03/21

@scarlett_seixas

DE ACODO COM AS EMPRESAS:

Squid

A Squid é uma empresa de marketing de influência que trabalha no planejamento e execução de campanhas personalizadas com influenciadores. Unimos tecnologia e um time de especialistas nos processos de identificação, recrutamento e gestão de influenciadores digitais.

Airfluencers

Métrica utilizada pelos maiores anunciantes do Brasil para se avaliar a qualidade de engajamento de um influenciador. O algoritmo leva em consideração inúmeras variáveis do perfil e gera uma nota de 0 à 1000.

QUEM JÁ FOI
E QUEM É PARCEIRO

SELEÇÃO DE #PUBLI

99

quem disse, berenice?

Soufeel Jewelry

MyGrowler

Consul + Zé Delivery

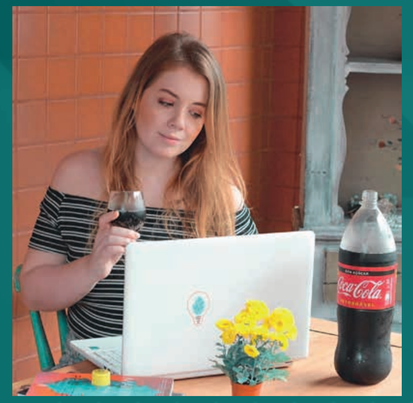

Coca-Cola

Praia de Belas Shopping

Omo - Unilever

SELEÇÃO DE #PUBLI

O Boticário

Alca Drinks

Brechó Primor

Hotel Ibis

iKEG

Chocolate Lugano

Skin - Blowtex

Cerveja Almada
Casa di Conti

MÍDIA

Blauth Show na RDC TV - Canal 24 e 524 da Claro NET TV
https://youtu.be/9Dswivrll3Q

MÍDIA

Rio Grande no Ar - Record TV
http://bit.ly/31PnoWO

Donna - GaúchaZH
http://bit.ly/2Nm7qy4

MÍDIA

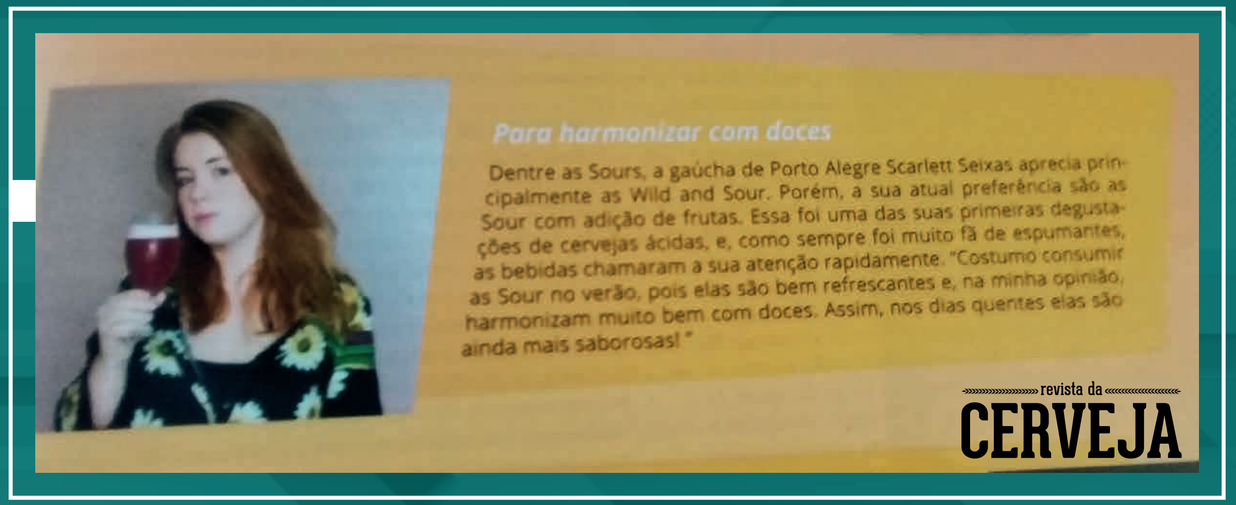

Para harmonizar com doces

Dentre as Sours, a gaúcha de Porto Alegre Scarlett Seixas aprecia principalmente as Wild and Sour. Porém, a sua atual preferência são as Sour com adição de frutas. Essa foi uma das suas primeiras degustações de cervejas ácidas, e, como sempre foi muito fã de espumantes, as bebidas chamaram a sua atenção rapidamente. "Costumo consumir as Sour no verão, pois elas são bem refrescantes e, na minha opinião, harmonizam muito bem com doces. Assim, nos dias quentes elas são ainda mais saborosas!"

revista da CERVEJA

Revista da Cerveja - Edição 34 - Página 51

Hoje o Dia é DELAS, parabéns as mulheres!

March 8, 2019

Hoje é um dia especial, dia em que parabenizamos as mulheres e refletimos sobre a importância delas em nossas vidas. Ser mulher é muito mais do que ser a mãe, a avó, a irmã. Ser mulher é trabalhar junto, lutar com a mesma força é entender de todos os assuntos e, diversas vezes saber mais do que muitos homens, mesmo dos temas considerados, no passado, de masculinos como, por exemplo: futebol, cerveja e churrasco.

Para parabenizar essas incríveis personagens, destacamos duas garotas que cumprem majestosamente o seu papel de mulher e conhecedoras de cerveja e churrasco.

Batemos um papo com Scarlett Seixas, especialista em cervejas artesanais e Luciana Leonardo, churrasqueira.

Blog MyGrowler - https://bit.ly/2RdyOOp

QUER SER PARCEIRO?

Entre em contato comigo!
Será um prazer responder você!

contato@scarlettseixas.com.br

www.scarlettseixas.com.br

Scarlett Seixas

Mídia Kit // 2022

@scarlett_seixas

#sbeerlover

www.scarlettseixas.com.br